Come raggiungere l'Indian's Saloon

Con in mezzi pubblici, da Stazione Centrale

Alternativa 1 (Metropolitana 3 + Tram 11)

- prendere **Metropolitana 3 (Linea Gialla)** direzione Maciachini,
- scendere fermata **ZARA** (due fermate di percorrenza),
- prendere **Tram 11** direzione Bignami,
- **scendere al capolinea**, dopo che il tram ha effettuato un'inversione a U
- **proseguire a piedi** in viale Fulvio Testi nella direzione che aveva il tram prima di girare per il capolinea,
- dopo il sovrappasso pedonale verde, ad un grosso incrocio **girare a sinistra in via Clerici**.
- Dopo circa **400 metri**, troverete l'Indian's Saloon sulla vostra destra, via Clerici 342
- Il percorso a piedi complessivamente è poco più di un chilometro.

Vedi cartina allegata.

Frequenza del tram 11: circa 10 minuti.
Tempo di percorrenza metropolitana + tram: 20 minuti.

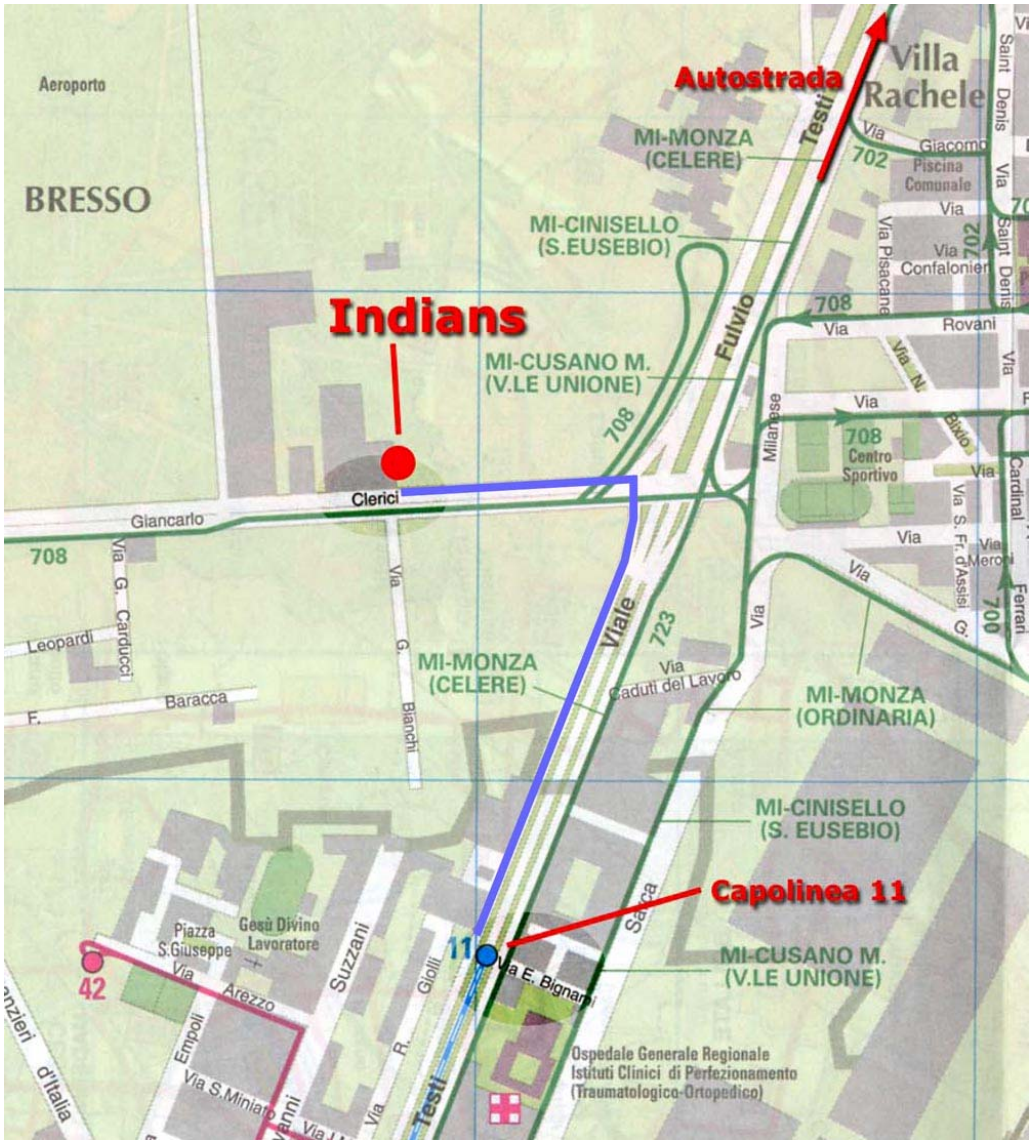

Alternativa 2 (Autobus 727)

- prendere **Autobus 727** in Piazza IV Novembre (sulla sinistra della stazione, come indicato dalla cartina allegata).
- scendere alla fermata **Sesto S. Giovanni – Via Milanese**, 50 metri dopo il centro Sarca (angolo Via L. Granelli): noterete l'hotel Villa Torretta sulla sinistra e un'enorme ed orribile scultura in metallo arrugginito sulla destra.
- **continuare a piedi** fino al grosso incrocio via Milanese – via 20 settembre,
- girare a **sinistra**
- e **continuare diritto**;
- attraversare un altro **grosso incrocio (con viale Fulvio Testi)** e continuare dritto,
- Dopo circa **400 metri**, troverete l'Indian's Saloon sulla vostra destra, via Clerici 342,
- il percorso a piedi è di circa 700 metri.

Vedi cartina allegata.

Frequenza dell'autobus 727: circa 12 minuti
Tempo di percorrenza autobus: 25 minuti.

Il biglietto per entrambi i percorsi è quello normale, a tariffa urbana, del costo di 1 €, acquistabile presso qualsiasi edicola ed in parecchie tabaccherie, o nei distributori automatici al piano ammezzato delle stazioni della metropolitana.
È consigliabile comperare nello stesso momento anche il bigietto per il ritorno, dal momento che nei pressi dell'Indian's Saloon non ci sono rivendite.

Per qualsiasi informazione aggiuntiva potete consultare il sito dell'Azienda Trasporti Milanesi:
www.atm-mi.it

Gli orari completi dell'autobus 727 li potete scaricare dal sito ufficiale della SOKA:
http://favesoka.altervista.org/bus_727.pdf
L'orario è diviso per giorni (feriali, festivi, ecc) e per direzione di percorrenza. Fate attenzione a scegliere la tabella corretta.

In automobile

A) Autostrade fino a Milano

1) Da Torino (Autostrada A4)

- **Dopo il casello di Milano** continuare in **direzione Venezia**
- Uscire all'**uscita Milano viale Zara**
- Seguire le indicazione riportate nel **punto B**

Attenzione: il tratto dopo il casello molto spesso è trafficato

2) Da Bergamo – Venezia (Autostrada A4)

- **Dopo il casello di Milano Est** continuare in **direzione Torino**
- Uscire all'**uscita Milano viale Zara** dopo circa 2 km
- Seguire le indicazione riportate nel **punto B**

3) Da Autostrada dei Laghi (A8 e A9)

- Dopo il **casello di Milano Nord (Lainate)** seguire le indicazione per **Venezia**
- Uscire all'**uscita Milano viale Zara**
- Seguire le indicazione riportate nel **punto B**

Attenzione: il tratto dopo il casello molto spesso è trafficato

4) Da Autostrada del Sole (Bologna – Firenze) (A1)

- Dopo il **casello di Milano Sud (Melegnano)** seguire le indicazioni "**Tangenziale Est**"
- Percorrere tutta la tangenziale Est fino al **casello di Agrate**
- Dopo il casello seguire **Torino**
- Uscire all'**uscita Milano viale Zara**
- Seguire le indicazione riportate nel **punto B**

5) Da Autostrada dei Fiori – Genova (A1)

- Dopo il **casello di Milano Sud (Rozzano)** seguire la "**Tangenziale Ovest**" **direzione Torino, Como, Varese**
- Alla **congiunzione con la A4** seguire **Venezia**
- Uscire all'**uscita Milano viale Zara**
- Seguire le indicazione riportate nel **punto B**

Punto B alla pagina successiva.

B) Uscita di Milano – Viale Zara

- All’**uscita di Milano – V.le Zara** (non c’e casello) seguire le indicazioni Milano Centro, Milano viale Zara
- Percorrere **viale Fulvio Testi** fino a incrociare **Via Clerici** (seguire direzione Bresso)
- Dopo **400 metri**, troverete l’Indian’s Saloon sulla vostra destra,

Vedi cartina allegata.

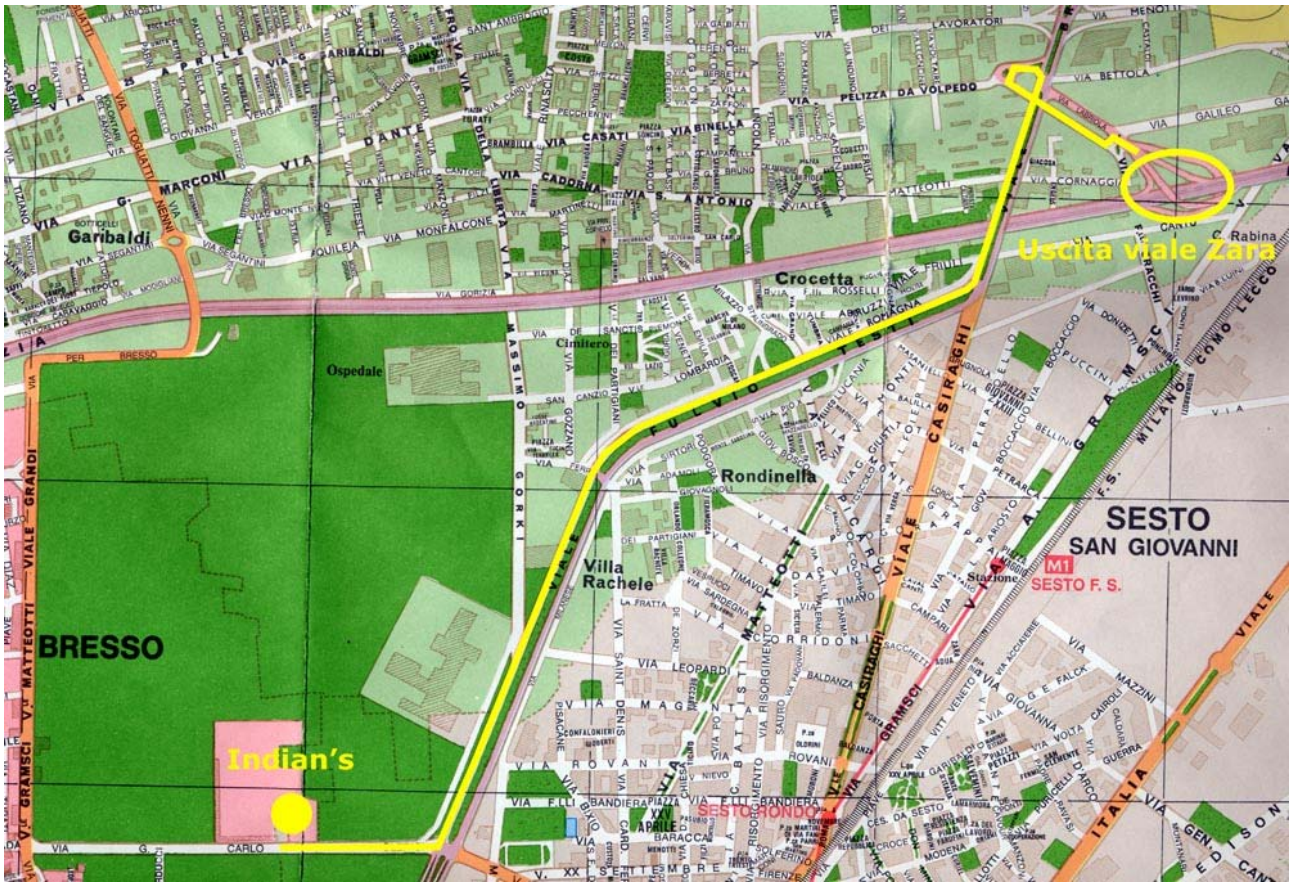

Buon viaggio, buon divertimento, e SOKA!

E quando vi sarete immancabilmente persi ritrovandovi sotto al cartello Gnocca, non chiamatemi, che tanto di ‘ste indicazioni stradali non ci capisco un cazzo e meno che mai le so a memoria, le ho fatte scrivere a mio padre.
Pensandoci bene, se avete trovato Gnocca… siete messi meglio di noi! Rimanete lì che magari vi raggiungiamo.

@Grumo